

PRODUÇÃO E VENDAS DO SETOR EDITORIAL BRASILEIRO

Ano-Base 2017



DESTAQUES

- 1) Em 2017, o setor editorial apresentou queda nominal de 1,95%, o que significa um decréscimo real de 4,76%, considerada a variação do IPCA de 2,95% no período.
- 2) Consideradas apenas as vendas ao mercado, o setor apresenta crescimento nominal de 2,03% em relação ao ano de 2016, que em termos reais significa uma queda de 0,89%.
- 3) Essa queda é resultado do desempenho negativo do subsetor de Didáticos, que apresentou decréscimo nominal no faturamento total (mercado + governo) de 7,79% (em termos reais a queda é de 10,43%) e do desempenho do subsetor de CTP que, apesar de apresentar um crescimento nominal de 1,51%, mais uma vez apresenta resultado negativo em termos reais (1,39%). No período de 2015-2017 o subsetor de CTP é aquele com pior desempenho, com uma queda real acumulada de 17%.
- 4) Os subsetores de Obras Gerais e Religiosos tiveram resultado positivo. Apresentaram crescimento nominal no faturamento total (mercado + governo) de 6,83% (3,77% real) e 4,61% (1,61% real), respectivamente.

COMPORTAMENTO DO SETOR EDITORIAL BRASILEIRO

| | 2016 | 2017 | VAR. % |
|----------------------------------|-------------------------|-------------------------|--------------|
| TÍTULOS | 51.819 | 48.879 | -5,67 |
| EXEMPLARES PRODUZIDOS TOTAL | 427.188.093 | 393.284.611 | -7,94 |
| FATURAMENTO (R\$) TOTAL | 5.269.973.133,98 | 5.167.057.536,71 | -1,95 |
| MERCADO | 3.872.510.546,37 | 3.951.075.849,21 | 2,03 |
| GOVERNO | 1.397.462.587,61 | 1.215.981.687,50 | -12,99 |
| EXEMPLARES VENDIDOS TOTAL | 383.416.450 | 354.938.361 | -7,43 |
| MERCADO | 226.621.534 | 222.336.845 | -1,89 |
| GOVERNO | 156.794.917 | 132.601.516 | -15,43 |

PARTICIPAÇÃO DA AMOSTRA

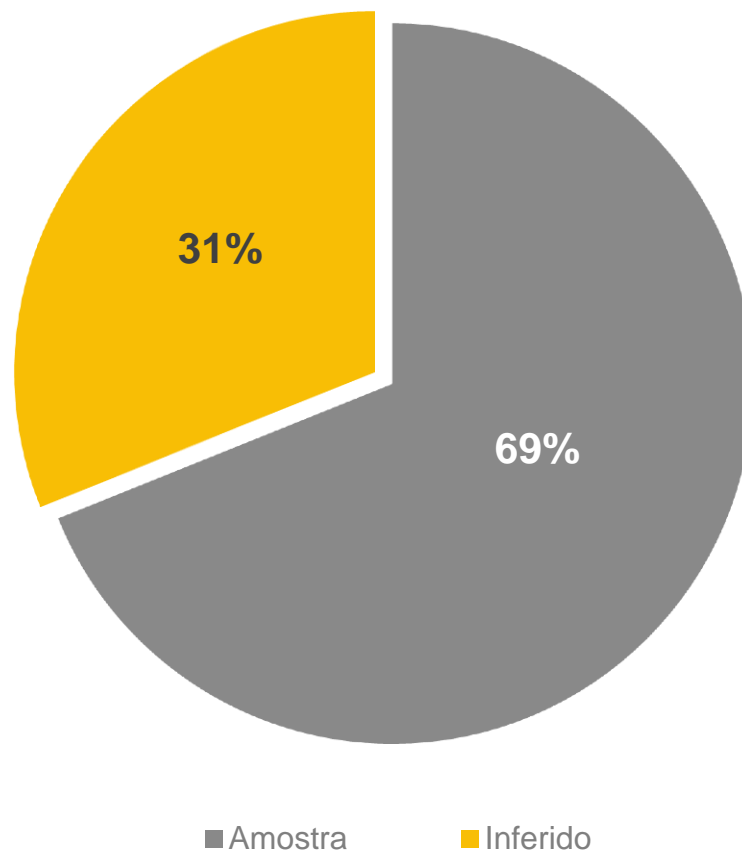

TÍTULOS EDITADOS E EXEMPLARES PRODUZIDOS

| PRODUÇÃO | TÍTULOS | | | EXEMPLARES | | |
|-----------------------|---------------|---------------|--------------|--------------------|--------------------|--------------|
| | 2016 | 2017 | VAR. % | 2016 | 2017 | VAR. % |
| NOVOS NÚMEROS DE ISBN | 17.373 | 16.079 | -7,45 | 80.026.152 | 78.276.603 | -2,19 |
| REIMPRESSÃO | 34.446 | 32.800 | -4,78 | 347.161.941 | 315.008.008 | -9,26 |
| TOTAL | 51.819 | 48.879 | -5,67 | 427.188.093 | 393.284.611 | -7,94 |

TÍTULOS EDITADOS E EXEMPLARES PRODUZIDOS POR SUBSETOR (NOVOS ISBN + REIMPRESSÃO)

| SUBSETOR | TÍTULOS | | | EXEMPLARES | | |
|--------------|---------------|---------------|--------------|--------------------|--------------------|--------------|
| | 2016 | 2017 | VAR. % | 2016 | 2017 | VAR. % |
| DIDÁTICOS | 12.065 | 11.060 | -8,33 | 220.458.397 | 192.533.365 | -12,67 |
| OBRAS GERAIS | 19.370 | 17.682 | -8,71 | 101.983.800 | 98.686.314 | -3,23 |
| RELIGIOSOS | 6.665 | 6.731 | 0,99 | 71.971.904 | 70.943.658 | -1,43 |
| CTP | 13.719 | 13.406 | -2,28 | 32.773.992 | 31.121.274 | -5,04 |
| TOTAL | 51.819 | 48.879 | -5,67 | 427.188.093 | 393.284.611 | -7,94 |

TÍTULOS EDITADOS E EXEMPLARES PRODUZIDOS POR SUBSETOR – NOVOS ISBN

| SUBSETOR | TÍTULOS | | | EXEMPLARES | | |
|--------------|---------------|---------------|--------------|-------------------|-------------------|--------------|
| | 2016 | 2017 | VAR. % | 2016 | 2017 | VAR. % |
| DIDÁTICOS | 689 | 699 | 1,50 | 6.489.046 | 6.166.600 | -4,97 |
| OBRAS GERAIS | 7.215 | 7.614 | 5,53 | 48.775.764 | 51.354.225 | 5,29 |
| RELIGIOSOS | 1.855 | 1.918 | 3,38 | 14.529.549 | 13.626.952 | -6,21 |
| CTP | 7.614 | 5.848 | -23,19 | 10.231.793 | 7.128.826 | -30,33 |
| TOTAL | 17.373 | 16.079 | -7,45 | 80.026.152 | 78.276.603 | -2,19 |

TÍTULOS EDITADOS E EXEMPLARES PRODUZIDOS POR SUBSETOR – REIMPRESSÃO

| SUBSETOR | TÍTULOS | | | EXEMPLARES | | |
|--------------|---------------|---------------|--------------|--------------------|--------------------|--------------|
| | 2016 | 2017 | VAR. % | 2016 | 2017 | VAR. % |
| DIDÁTICOS | 11.376 | 10.361 | -8,92 | 213.969.351 | 186.366.765 | -12,90 |
| OBRAS GERAIS | 12.155 | 10.068 | -17,17 | 53.208.036 | 47.332.090 | -11,04 |
| RELIGIOSOS | 4.810 | 4.813 | 0,06 | 57.442.355 | 57.316.706 | -0,22 |
| CTP | 6.105 | 7.557 | 23,79 | 22.542.199 | 23.992.447 | 6,43 |
| TOTAL | 34.446 | 32.800 | -4,78 | 347.161.941 | 315.008.008 | -9,26 |

CLASSIFICAÇÃO POR ÁREA TEMÁTICA

| TEMAS | 2016 | | 2017 | | VARIÇÃO % |
|---|----------------------|------------|----------------------|------------|--------------|
| | NÚMERO DE EXEMPLARES | PART. (%) | NÚMERO DE EXEMPLARES | PART. (%) | |
| Didáticos | 207.119.303 | 48,48 | 179.599.663 | 45,67 | -13,29 |
| Religião | 88.810.639 | 20,79 | 90.576.879 | 23,03 | 1,99 |
| Literatura Adulta | 32.944.143 | 7,71 | 32.244.236 | 8,20 | -2,12 |
| Auto-ajuda | 20.429.511 | 4,78 | 20.296.898 | 5,16 | -0,65 |
| Literatura Infantil | 16.621.398 | 3,89 | 15.990.129 | 4,07 | -3,80 |
| Literatura Juvenil | 10.201.932 | 2,39 | 9.692.825 | 2,46 | -4,99 |
| Ciências Humanas e Sociais | 7.200.351 | 1,69 | 6.688.847 | 1,70 | -7,10 |
| Direito | 7.535.383 | 1,76 | 6.416.659 | 1,63 | -14,85 |
| Línguas e Linguística | 7.174.849 | 1,68 | 6.087.552 | 1,55 | -15,15 |
| Biografias | 5.138.616 | 1,20 | 5.710.986 | 1,45 | 11,14 |
| Economia, Administração e Negócios e Adm. pública | 4.651.617 | 1,09 | 4.341.823 | 1,10 | -6,66 |
| Medicina, Farmácia, Saúde Pública e Higiene | 3.990.219 | 0,93 | 3.272.660 | 0,83 | -17,98 |
| Psicologia e Filosofia | 2.482.746 | 0,58 | 1.915.367 | 0,49 | -22,85 |
| Educação e Pedagogia | 1.900.017 | 0,44 | 1.256.380 | 0,32 | -33,88 |
| Turismo, Lazer e Gastronomia | 1.250.505 | 0,29 | 1.070.947 | 0,27 | -14,36 |
| Artes | 757.511 | 0,18 | 858.873 | 0,22 | 13,38 |
| Educação física e Esportes | 1.001.613 | 0,23 | 835.467 | 0,21 | -16,59 |
| Dicionários e Atlas Escolares | 1.405.867 | 0,33 | 815.361 | 0,21 | -42,00 |
| Matemática, Estatística, Lógica e Ciências Naturais | 660.175 | 0,15 | 668.527 | 0,17 | 1,27 |
| Engenharia e Tecnologia | 656.275 | 0,15 | 638.164 | 0,16 | -2,76 |
| Agropecuária Veterinária e Animais de Estimação | 751.945 | 0,18 | 614.792 | 0,16 | -18,24 |
| Informática, Computação e Programação | 597.440 | 0,14 | 337.502 | 0,09 | -43,51 |
| Arquitetura e Urbanismo | 45.698 | 0,01 | 30.616 | 0,01 | -33,00 |
| Outros | 3.860.340 | 0,90 | 3.323.459 | 0,85 | -13,91 |
| TOTAL | 427.188.093 | 100 | 393.284.611 | 100 | -7,94 |

TÍTULOS EDITADOS E EXEMPLARES PRODUZIDOS - NOVOS NÚMEROS DE ISBN

| | TÍTULOS – NOVOS NÚMEROS DE ISBN | | | EXEMPLARES – NOVOS NÚMEROS DE ISBN | | |
|-------------------|---------------------------------|---------------|--------------|------------------------------------|-------------------|--------------|
| | 2016 | 2017 | VAR. % | 2016 | 2017 | VAR. % |
| LIVROS TRADUZIDOS | 7.038 | 6.556 | -6,85 | 20.751.058 | 16.836.367 | -18,87 |
| AUTORES NACIONAIS | 10.335 | 9.523 | -7,86 | 59.275.094 | 61.440.236 | 3,65 |
| TOTAL | 17.373 | 16.079 | -7,45 | 80.026.152 | 78.276.603 | -2,19 |

PARTICIPAÇÃO PERCENTUAL – AUTORES NACIONAIS X LIVROS TRADUZIDOS - NOVOS ISBN

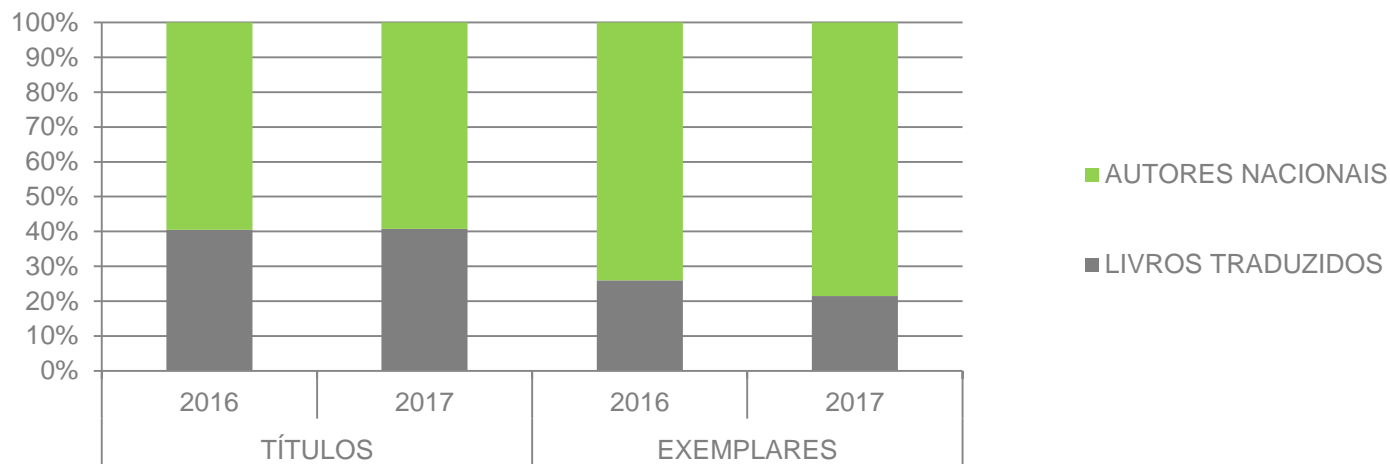

FATURAMENTO E EXEMPLARES VENDIDOS PARA O MERCADO

| SUBSETOR | FATURAMENTO (R\$) | | | EXEMPLARES VENDIDOS | | |
|--------------|-------------------------|-------------------------|-------------|---------------------|--------------------|--------------|
| | 2016 | 2017 | VAR. % | 2016 | 2017 | VAR. % |
| DIDÁTICOS | 1.436.755.942,45 | 1.450.701.765,74 | 0,97 | 47.962.585 | 44.203.949 | -7,84 |
| OBRAS GERAIS | 1.023.569.104,47 | 1.055.175.088,68 | 3,09 | 97.096.535 | 97.388.226 | 0,30 |
| RELIGIOSOS | 533.054.724,82 | 557.727.274,03 | 4,63 | 59.710.648 | 60.931.309 | 2,04 |
| CTP | 879.130.774,62 | 887.471.720,75 | 0,95 | 21.851.765 | 19.813.361 | -9,33 |
| TOTAL | 3.872.510.546,37 | 3.951.075.849,21 | 2,03 | 226.621.534 | 222.336.845 | -1,89 |

PIB E VENDAS AO MERCADO - CRESCIMENTO REAL NÚMERO ÍNDICE

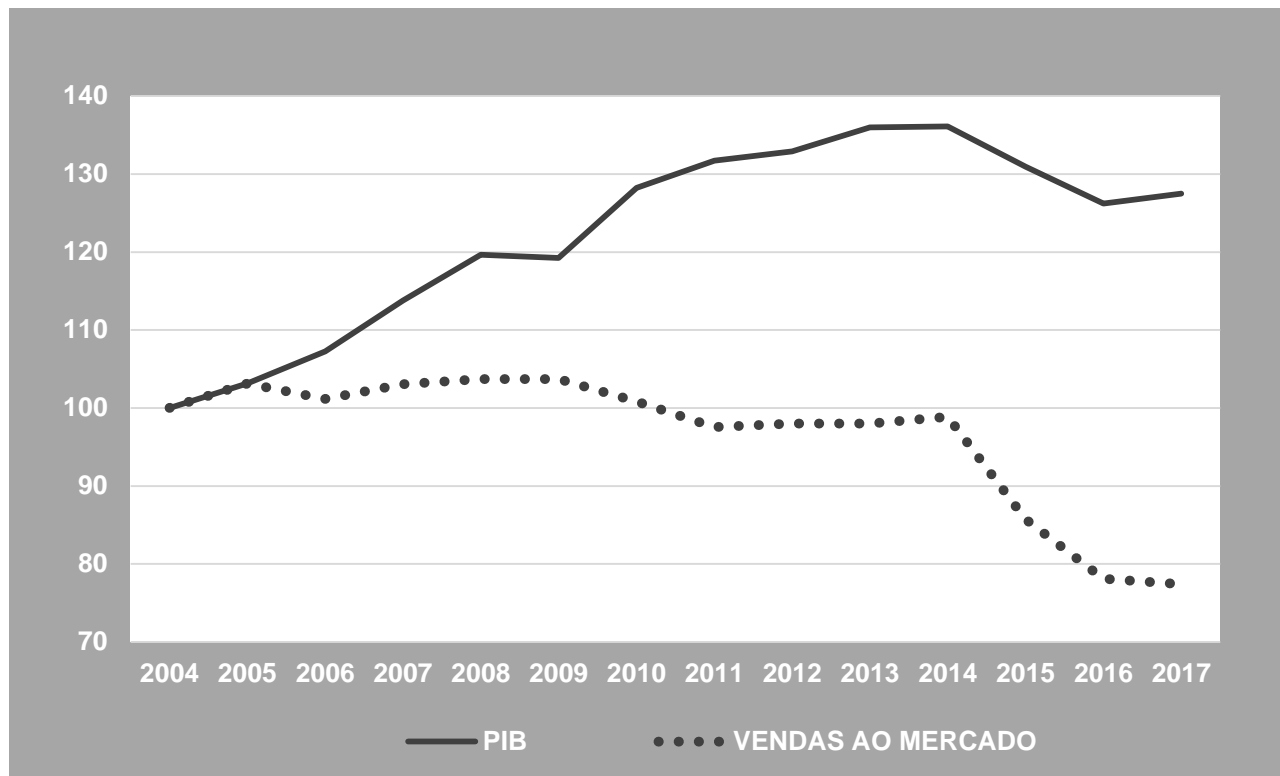

PARTICIPAÇÃO PERCENTUAL FATURAMENTO - MERCADO

POR SUBSETOR

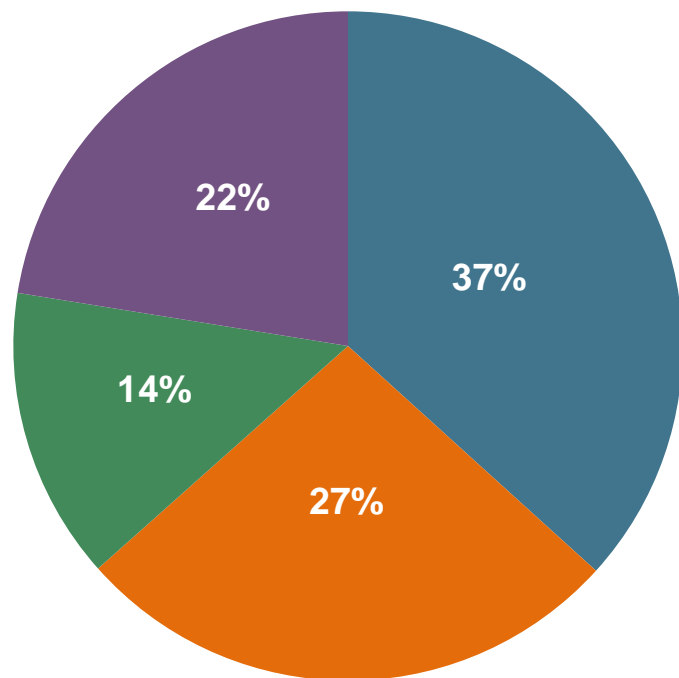

POR ATIVIDADE

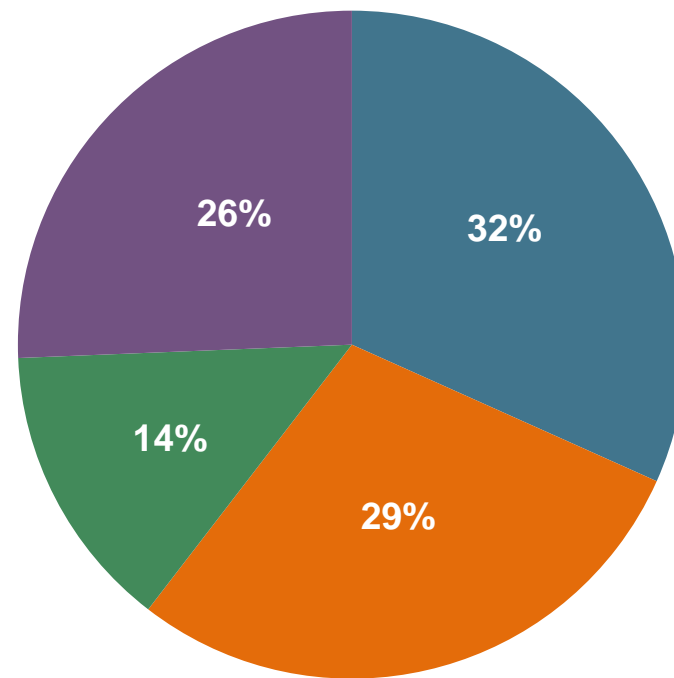

■ DIDÁTICOS ■ OBRAS GERAIS ■ RELIGIOSOS ■ CTP

•POR SUBSETOR – AUTODECLARAÇÃO DAS EDITORAS, REFERENTE À CATEGORIA QUE CORRESPONDE À MAIOR PARTE DO SEU FATURAMENTO

•POR ATIVIDADE – LIVROS, REFERENTE AO TIPO DE OBRA.

PREÇO MÉDIO MERCADO

| SUBSETOR | 2016 | 2017 | VAR. % |
|--------------|--------------|--------------|-------------|
| DIDÁTICOS | 29,96 | 32,82 | 9,56 |
| OBRAS GERAIS | 10,54 | 10,83 | 2,78 |
| RELIGIOSOS | 8,93 | 9,15 | 2,53 |
| CTP | 40,23 | 44,79 | 11,33 |
| TOTAL | 17,09 | 17,77 | 4,00 |

PREÇOS MÉDIOS MERCADO - NÚMERO ÍNDICE VALORES CORRENTES E VALORES CONSTANTES

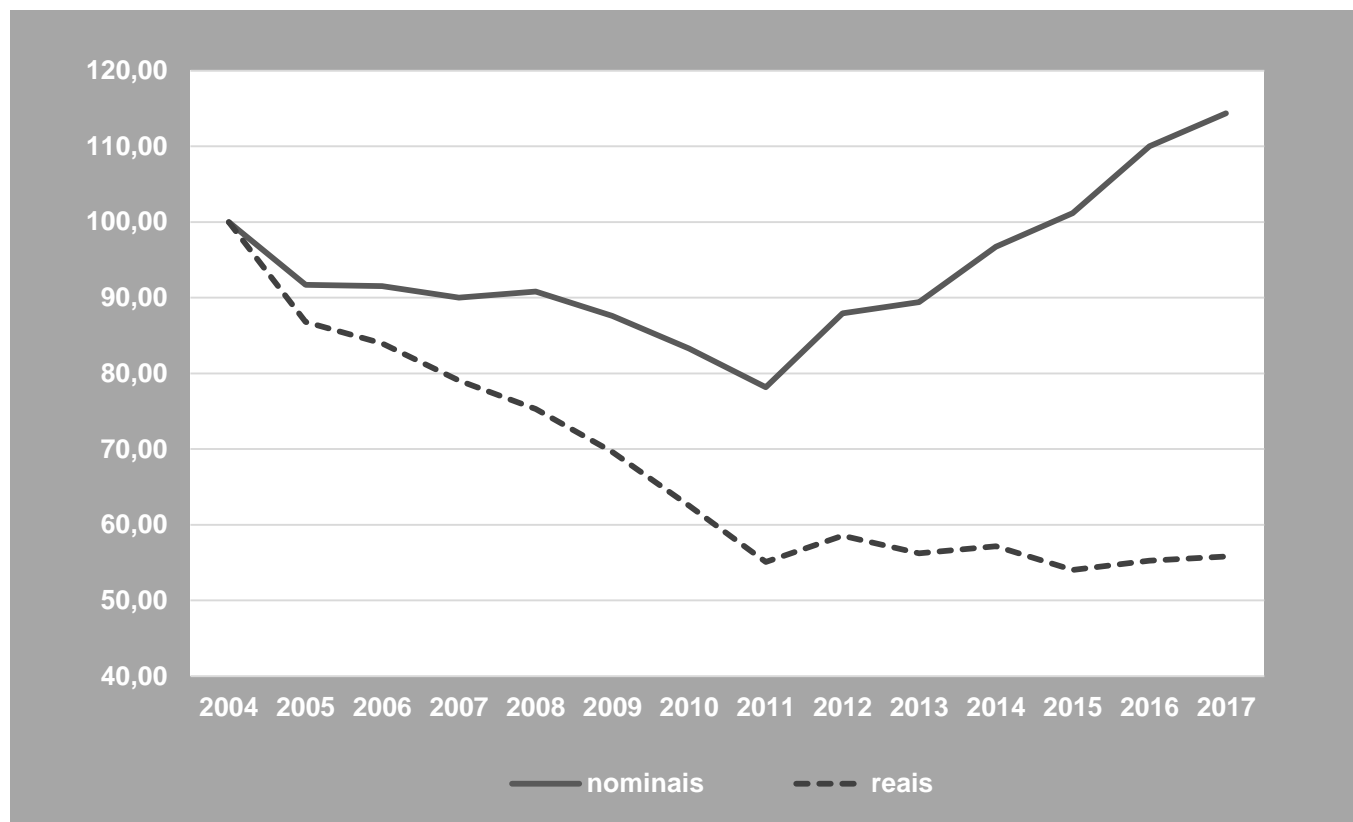

FATURAMENTO E EXEMPLARES VENDIDOS PARA O GOVERNO

| TIPO DE VENDAS | FATURAMENTO (R\$) | | | EXEMPLARES VENDIDOS | | |
|----------------------------------|-------------------------|-------------------------|---------------|---------------------|--------------------|---------------|
| | 2016 | 2017 | VAR. % | 2016 | 2017 | VAR. % |
| PNLD | 1.295.299.814,92 | 1.026.183.090,38 | -20,78 | 147.980.793 | 111.541.640 | -24,62 |
| PNBE | 24.445.220,05 | - | - | 4.600.959 | - | - |
| PNLD IDADE CERTA | | 100.219.522,88 | - | - | 16.986.459 | - |
| TOTAL GOVERNO FEDERAL | 1.319.745.034,97 | 1.126.402.613,26 | -14,65 | 152.581.752 | 128.528.099 | -15,76 |
| OUTROS ORGÃOS DO GOVERNO | 77.717.552,64 | 89.579.074,24 | 15,26 | 4.213.165 | 4.073.417 | -3,32 |
| TOTAL GOVERNO | 1.397.462.587,61 | 1.215.981.687,50 | -12,99 | 156.794.917 | 132.601.516 | -15,43 |

- EM 2016, O GOVERNO FEDERAL COMPROU LIVROS PARA O ENSINO FUNDAMENTAL 2 E FEZ A REPOSIÇÃO DOS LIVROS DO ENSINO FUNDAMENTAL 1 E MÉDIO.
- EM 2017, O GOVERNO FEDERAL COMPROU LIVROS PARA O ENSINO MÉDIO E FEZ REPOSIÇÃO DOS LIVROS DO ENSINO FUNDAMENTAL 1 E ENSINO FUNDAMENTAL 2

FATURAMENTO E EXEMPLARES VENDIDOS (MERCADO + GOVERNO)

| SUBSETOR | FATURAMENTO (R\$) | | | EXEMPLARES VENDIDOS | | |
|--------------|-------------------------|-------------------------|--------------|---------------------|--------------------|--------------|
| | 2016 | 2017 | VAR. % | 2016 | 2017 | VAR. % |
| DIDÁTICOS | 2.765.577.130,68 | 2.550.251.415,66 | -7,79 | 195.593.726 | 159.089.701 | -18,66 |
| OBRAS GERAIS | 1.089.649.742,49 | 1.164.090.206,39 | 6,83 | 105.934.919 | 113.805.446 | 7,43 |
| RELIGIOSOS | 534.342.699,91 | 558.975.464,61 | 4,61 | 59.861.786 | 61.173.984 | 2,19 |
| CTP | 880.403.560,90 | 893.740.450,04 | 1,51 | 22.026.019 | 20.869.230 | -5,25 |
| TOTAL | 5.269.973.133,98 | 5.167.057.536,71 | -1,95 | 383.416.450 | 354.938.361 | -7,43 |

DIDÁTICOS

| | 2016 | 2017 | VAR. % |
|----------------------------------|-------------------------|-------------------------|---------------|
| TÍTULOS | 12.065 | 11.060 | -8,33 |
| EXEMPLARES PRODUZIDOS TOTAL | 220.458.397 | 192.533.365 | -12,67 |
| FATURAMENTO (R\$) TOTAL | 2.765.577.130,68 | 2.550.251.415,66 | -7,79 |
| MERCADO | 1.436.755.942,45 | 1.450.701.765,74 | 0,97 |
| GOVERNO | 1.328.821.188,23 | 1.099.549.649,92 | -17,25 |
| EXEMPLARES VENDIDOS TOTAL | 195.593.726 | 159.089.701 | -18,66 |
| MERCADO | 47.962.585 | 44.203.949 | -7,84 |
| GOVERNO | 147.631.141 | 114.885.752 | -22,18 |

OBRAS GERAIS

| | 2016 | 2017 | VAR. % |
|----------------------------------|-------------------------|-------------------------|-------------|
| TÍTULOS | 19.370 | 17.682 | -8,71 |
| EXEMPLARES PRODUZIDOS TOTAL | 101.983.800 | 98.686.314 | -3,23 |
| FATURAMENTO (R\$) TOTAL | 1.089.649.742,49 | 1.164.090.206,39 | 6,83 |
| MERCADO | 1.023.569.104,47 | 1.055.175.088,68 | 3,09 |
| GOVERNO | 66.080.638,01 | 108.915.117,71 | 64,82 |
| EXEMPLARES VENDIDOS TOTAL | 105.934.919 | 113.805.446 | 7,43 |
| MERCADO | 97.096.535 | 97.388.226 | 0,30 |
| GOVERNO | 8.838.384 | 16.417.220 | 85,75 |

RELIGIOSOS

| | 2016 | 2017 | VAR. % |
|----------------------------------|-----------------------|-----------------------|-------------|
| TÍTULOS | 6.665 | 6.731 | 0,99 |
| EXEMPLARES PRODUZIDOS TOTAL | 71.971.904 | 70.943.658 | -1,43 |
| FATURAMENTO (R\$) TOTAL | 534.342.699,91 | 558.975.464,61 | 4,61 |
| MERCADO | 533.054.724,82 | 557.727.274,03 | 4,63 |
| GOVERNO | 1.287.975,09 | 1.248.190,58 | -3,09 |
| EXEMPLARES VENDIDOS TOTAL | 59.861.786 | 61.173.984 | 2,19 |
| MERCADO | 59.710.648 | 60.931.309 | 2,04 |
| GOVERNO | 151.138 | 242.675 | 60,57 |

• APESAR DE ELEVADA, A VARIAÇÃO DA VARIÁVEL EXEMPLARES VENDIDOS PARA O GOVERNO TEM COMPORTAMENTO ALEATÓRIO EM RELAÇÃO A ESSE SUBSETOR E REPRESENTA MUITO POUCO NO TOTAL DE EXEMPLARES VENDIDOS PARA O GOVERNO

| | 2016 | 2017 | VAR. % |
|----------------------------------|-----------------------|-----------------------|--------------|
| TÍTULOS | 13.719 | 13.406 | -2,28 |
| EXEMPLARES PRODUZIDOS TOTAL | 32.773.992 | 31.121.274 | -5,04 |
| FATURAMENTO (R\$) TOTAL | 880.403.560,90 | 893.740.450,04 | 1,51 |
| MERCADO | 879.130.774,62 | 887.471.720,75 | 0,95 |
| GOVERNO | 1.272.786,28 | 6.268.729,29 | 392,52 |
| EXEMPLARES VENDIDOS TOTAL | 22.026.019 | 20.869.230 | -5,25 |
| MERCADO | 21.851.765 | 19.813.361 | -9,33 |
| GOVERNO | 174.253 | 1.055.869 | 505,94 |

• APESAR DE ELEVADAS, AS VARIAÇÕES DAS VARIÁVEIS EXEMPLARES VENDIDOS PARA O GOVERNO E FATURAMENTO PARA O GOVERNO TÊM COMPORTAMENTO ALEATÓRIO EM RELAÇÃO A ESSE SUBSETOR E REPRESENTAM MUITO POUCO POUCO NO TOTAL DE EXEMPLARES VENDIDOS PARA O GOVERNO E NO FATURAMENTO TOTAL DE VENDAS AO GOVERNO.

CANAIS DE COMERCIALIZAÇÃO - VENDAS AO MERCADO

| TEMAS | NÚMERO DE EXEMPLARES | | | | VARIÇÃO % |
|---|----------------------|------------|--------------------|------------|--------------|
| | 2016 | PART. % | 2017 | PART. % | |
| Livrarias | 119.490.380 | 52,73 | 118.086.941 | 53,11 | -1,17 |
| Distribuidores | 39.016.315 | 17,22 | 35.745.792 | 16,08 | -8,38 |
| Porta-a-porta e catálogo | 18.527.350 | 8,18 | 17.655.785 | 7,94 | -4,70 |
| Igrejas e Templos | 11.069.877 | 4,88 | 10.950.676 | 4,93 | -1,08 |
| Supermercado | 7.784.603 | 3,44 | 7.966.092 | 3,58 | 2,33 |
| Livrarias exclusivamente virtuais | 5.497.847 | 2,43 | 6.474.709 | 2,91 | 17,77 |
| Escolas e Colégios | 5.661.743 | 2,50 | 5.749.159 | 2,59 | 1,54 |
| Marketing Direto | 4.485.334 | 1,98 | 3.670.230 | 1,65 | -18,17 |
| Empresas | 3.355.281 | 1,48 | 3.169.521 | 1,43 | -5,54 |
| Bancas de jornal | 3.246.126 | 1,43 | 3.137.558 | 1,41 | -3,34 |
| Exportações | 2.349.671 | 1,04 | 3.114.068 | 1,40 | 32,53 |
| Internet (venda realizada pelo site da editora) | 1.656.354 | 0,73 | 2.024.807 | 0,91 | 22,24 |
| Biblioteca Privadas | 524.439 | 0,23 | 418.314 | 0,19 | -20,24 |
| Venda conjunta com jornais | 206.882 | 0,09 | 228.189 | 0,10 | 10,30 |
| Outros | 3.749.332 | 1,65 | 3.945.005 | 1,77 | 5,22 |
| TOTAL | 226.621.534 | 100 | 222.336.845 | 100 | -1,89 |

CANAIS DE COMERCIALIZAÇÃO - VENDAS AO MERCADO

| TEMAS | FATURAMENTO | | | | VARIACÃO % |
|---|-------------------------|---------------|-------------------------|---------------|-------------|
| | 2016 | PART. % | 2017 | PART. % | |
| Livrarias | 2.346.196.593,67 | 60,59 | 2.349.716.613,85 | 59,47 | 0,15 |
| Distribuidores | 787.237.617,03 | 20,33 | 853.485.611,41 | 21,60 | 8,42 |
| Porta-a-porta e catálogo | 226.017.710,21 | 5,84 | 209.140.001,11 | 5,29 | -7,47 |
| Livrarias exclusivamente virtuais | 87.064.352,08 | 2,25 | 100.347.745,48 | 2,54 | 15,26 |
| Supermercado | 71.106.695,27 | 1,38 | 76.067.637,79 | 1,93 | 6,98 |
| Escolas e Colégios | 65.292.041,28 | 1,69 | 63.875.619,71 | 1,62 | -2,17 |
| Igrejas e Templos | 53.459.853,61 | 1,38 | 57.070.591,69 | 1,44 | 6,75 |
| Exportações | 59.930.289,13 | 1,55 | 45.379.621,15 | 1,15 | -24,28 |
| Biblioteca Privadas | 16.883.832,48 | 0,44 | 31.490.223,58 | 0,80 | 86,51 |
| Marketing Direto | 24.926.156,74 | 0,64 | 29.684.806,84 | 0,75 | 19,09 |
| Internet (venda realizada pelo site da editora) | 17.146.274,82 | 0,44 | 21.539.991,93 | 0,55 | 25,62 |
| Empresas | 20.413.966,76 | 0,53 | 19.693.931,63 | 0,50 | -3,53 |
| Bancas de jornal | 14.286.203,73 | 0,37 | 16.227.534,93 | 0,41 | 13,59 |
| Venda conjunta com jornais | 5.979.288,05 | 0,15 | 7.796.786,39 | 0,20 | 30,40 |
| Outros | 76.569.671,50 | 1,98 | 69.557.946,63 | 1,76 | -9,16 |
| TOTAL | 3.872.510.546,37 | 100,00 | 3.951.075.849,21 | 100,00 | 2,03 |

PERGUNTAS?

CBL
Câmara
Brasileira
do Livro

S N E L
Sindicato Nacional
dos Editores do Livro

Fundação Instituto de
Pesquisas Econômicas

